

29. Kraillinger Duathlon

Streckenpläne

Sonntag, 7. Mai 2023 in Krailling



Alle Infos unter

<https://www.tv-planegg-krailling.de/kraillinger-duathlon/>

Veranstalter:
TV PLANEGG-KRAILLING
Abt. Triathlon

BTV

**VERANSTALTUNG
GENEHMIGT**
02-23-03-04749



HINWEISE ZUR ANFAHRT

Achtung:

Wegen der Totalsperrung der Radstrecke ist die Zufahrt zum Veranstaltungsort ab 7:00 Uhr nur über die Sanatoriumstrasse von der Kreisstraße (M21) aus möglich.

Anfahrt PKW über A96:

A96 Autobahn München Lindau, Ausfahrt Germering-Süd, Richtung Planegg/Krailling (M21), nach ca. 1,6km noch vor Planegg rechts Richtung Krailling (Sanatoriumstraße). Parkmöglichkeit direkt neben dem Bauhof, Nähe Start/Ziel/Wechselzone auf der Wiese entlang der Fischerfeldstraße.

LAUFSTRECKE

- Flacher Rundkurs von 5,1 km, der beim ersten Lauf des Hauptwettkampfs zwei Mal gelaufen wird.
- Wald- und Schotterwege mit Kilometerangaben.
- Auf der Sprintdistanz, Jedermann-Rennen und Staffel wird eine verkürzte 2. Runde mit 2,8 km gelaufen.

Laufstrecke

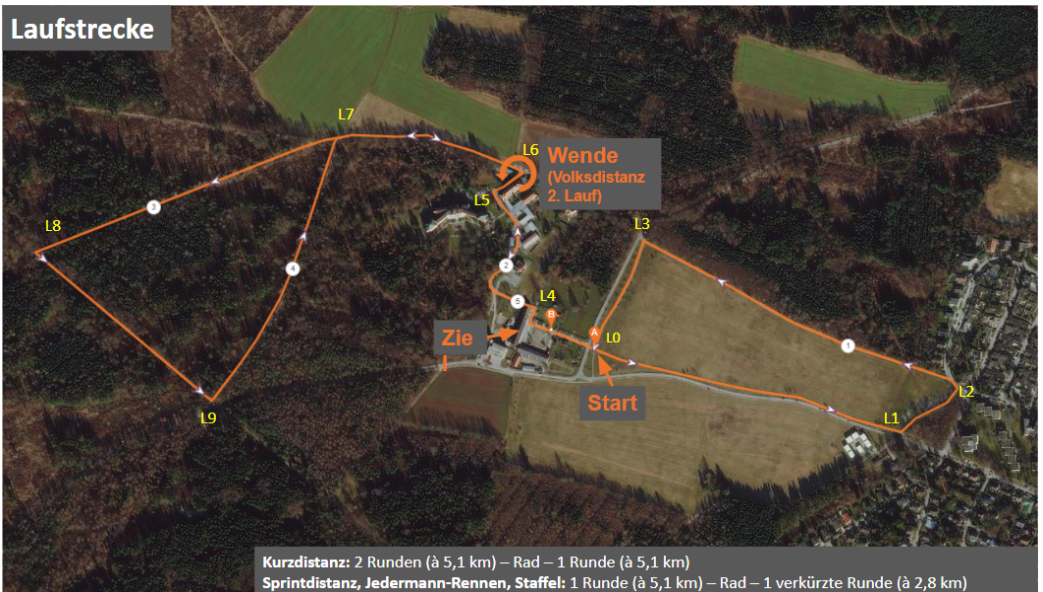

RADSTRECKE

- Die flache Radstrecke ist für den öffentlichen Verkehr gesperrt.
- Wegen Gegenverkehr nach den Wendepunkten gilt dennoch absolutes Rechtsfahrgebot.
- Bei der Kurzdistanz müssen drei Runden à 13 km gefahren werden.
- Bei Sprintdistanz, Jedermann-Rennen und Staffel werden zwei Runden à 13 km gefahren.

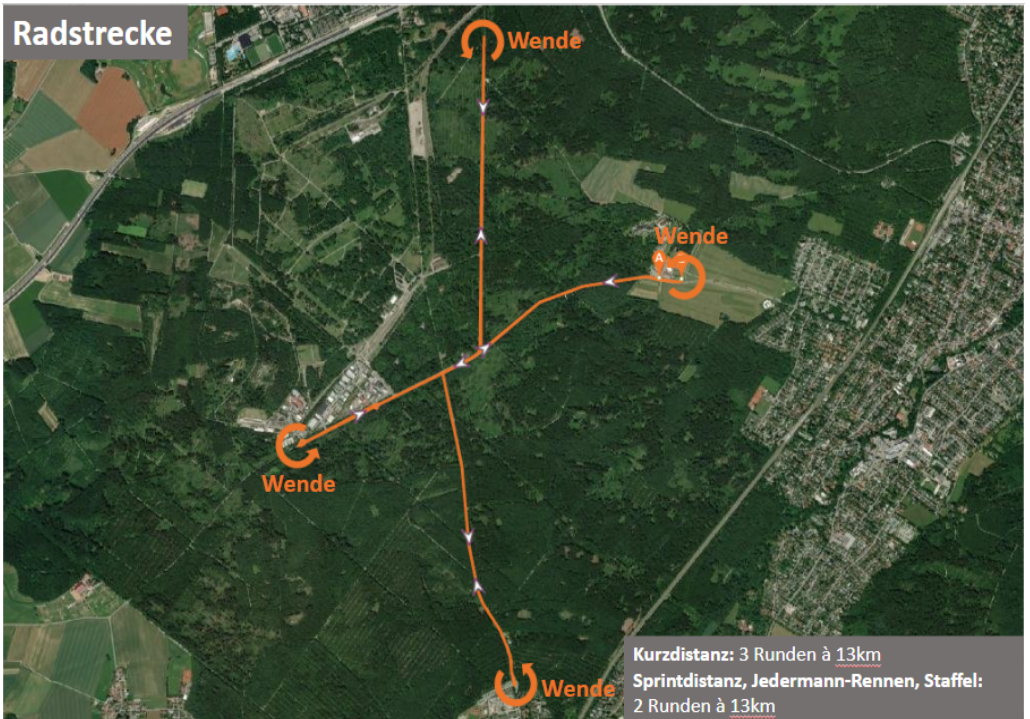

WECHSELZONE, PARKEN, ETC

